# SHUTTLE BUS

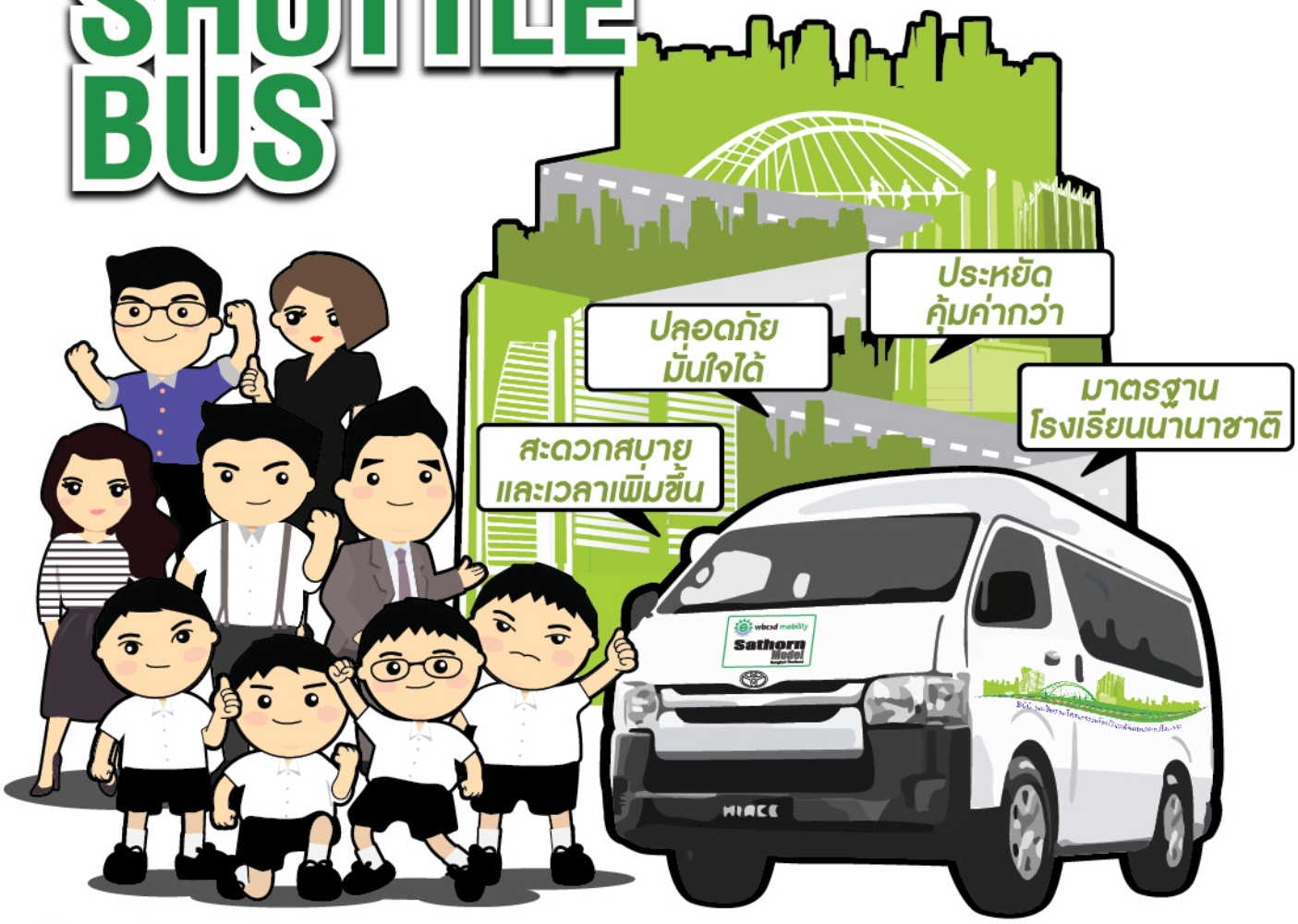


## วัตถุประสงค์

เพื่อลดปริมาณการเดินทางของผู้ปกครองที่ใช้รถยนต์ส่วนบุคคลของนักเรียนโรงเรียนในบริเวณถนนสาทร ซึ่งมีจำนวนนักเรียนจำนวนมากถึง 17,200 คน จาก 6 โรงเรียนขนาดใหญ่ในบริเวณถนนสาทร ประกอบด้วย โรงเรียนอัสสัมชัญ โรงเรียนอัสสัมชัญคอนแวนต์ โรงเรียนอัสสัมชัญแผนกประถม โรงเรียนอัสสัมชัญศึกษา โรงเรียนกรุงเทพคริสเตียนวิทยาลัย และโรงเรียนเซนต์โยเซฟคอนแวนต์

จากวัตถุประสงค์ดังกล่าว จึงเป็นที่มาของการรณรงค์ลดการใช้รถยนต์ส่วนบุคคลในการรับส่งนักเรียน โดยเปลี่ยนรูปแบบการเดินทางเป็นระบบขนส่งสาธารณะ หรือนักเรียนที่มาจากที่พักอาศัยในบริเวณเดียวกันให้เดินทางร่วมกัน (Car Pool) เช่น การใช้รถโรงเรียน (School bus) หรือรถรับส่ง (Shuttle Bus) ซึ่งจะลดจำนวนยานพาหนะบนถนนสาทรลงได้

เราได้พัฒนานวัตกรรมทางธุรกิจรูปแบบใหม่ของบริการรถรับส่ง เพื่อช่วยลดค่าใช้จ่ายให้กับผู้ปกครองและยังมีความยืดหยุ่นสูง โดยการใช้รถร่วมกันในหลายวัตถุประสงค์

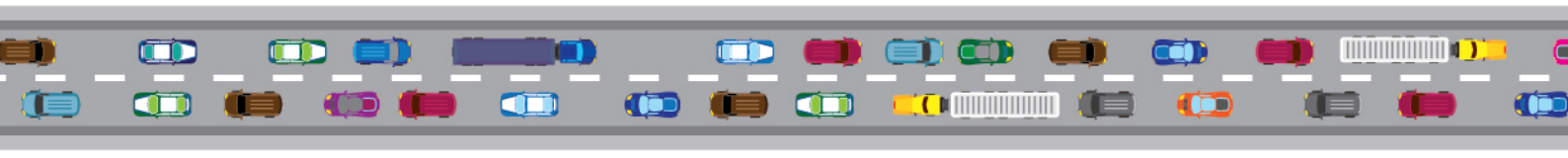

# การพัฒนารูปแบบการเดินรถ

## • รูปแบบการเดินรถโรงเรียนปัจจุบันร่วมกับโรงเรียนกรุงเทพคริสเตียนวิทยาลัย

Station to Station เป็นการพัฒนารูปแบบการเดินรถแบบจอดรับส่งตามจุดจอดที่กำหนดซึ่งปัจจุบัน เปิดให้บริการ 4 เส้นทาง

**จุดจอดรถรับ-ส่งที่ให้บริการ :**

| | |
|---|---|
| 1. เทสโก้ โลตัส พระราม 3 | 3. เซ็นทรัล บางนา |
| 2. เซ็นทรัล พระราม 2 | 4. เดอะมอลล์ บางแค |

# การสร้างความยั่งยืนให้กับโครงการ

## ธุรกิจรูปแบบใหม่

นอกจากนี้ทางโครงการ Shuttle Bus ยังได้นำรถไปให้เอกชนเช่าในช่วงเวลา 08.00 -15.00น. ซึ่งนอกเหนือจากการรับส่งนักเรียน เพื่อนำรายได้มาช่วยลดค่าใช้จ่ายในการดำเนินงาน ซึ่งเป็นส่วนหนึ่งที่ได้ช่วยแก้ปัญหาจราจรได้อย่างเป็นรูปธรรมและยั่งยืน

บริษัทที่ให้การสนับสนุน

**รถโรงเรียนและองค์กรธุรกิจ ร่วมเป็นพันธมิตรแชร์ค่าใช้จ่าย**

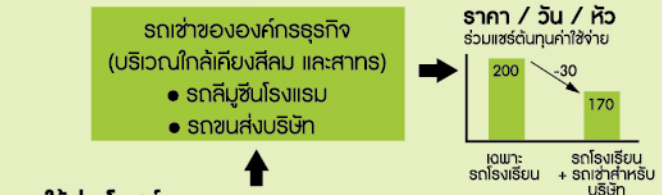


**การใช้ประโยชน์ของรถ**

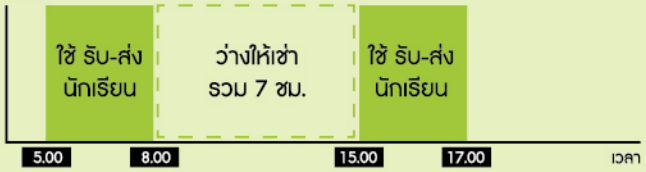


## รถโรงเรียนที่ร่วมกับโรงเรียนอัสสัมชัญแพนกประถม

มีแนวคิดที่จะนำรถของโครงการฯ ไปให้ทางบริษัทเช่าเพื่อรับส่งพนักงานและรับส่งแขกของโรงแรม

## • พัฒนารูปแบบในการเดินรถโรงเรียนร่วมกับโรงเรียนอัสสัมชัญแพนกประถม

Shuttle Bus Feeder เป็นการพัฒนารูปแบบการเดินรถรับส่งนักเรียนในระยะทางสั้นๆ โดยมีจุดรับส่งอยู่รอบๆถนนสาทร

# ผลประโยชน์ที่คุณจะได้รับเมื่อเลือกใช้บริการ

**ปลอดภัยมั่นใจได้**
ให้บริการด้วยรถตู้ใหม่ไม่เกิน 5 ปี เครื่องยนต์ดีเซลเท่านั้น พร้อมพนักงานขับรถ ที่ผ่านการอบรมขับขี่ปลอดภัย มีระบบตรวจสอบด้วย GPS และกล้อง CCTV

**ประหยัดคุ้มค่ากว่า**
ค่าบริการที่เหมาะสม และถูกกว่าการเดินทางด้วยรถยนต์ส่วนบุคคลทั่วไป ประหยัดน้ำมัน ประหยัดเงิน ประหยัดเวลา

**สะดวกสบายและเวลาเพิ่มขึ้น**
ง่ายกว่าเดิมเพียงไปรับ-ส่ง บุตรหลานที่จุดรับ-ส่ง ที่กำหนดใกล้บ้านคุณ ตรงเวลาเพิ่มความสะดวกสบายทำให้คุณมีอิสระ มีเวลาส่วนตัวมากขึ้น
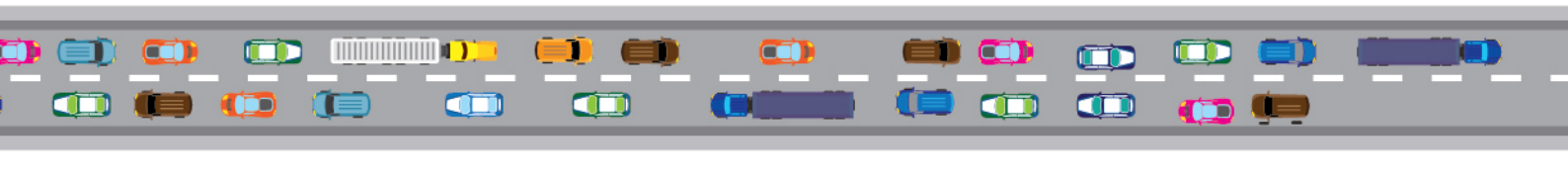
**มาตรฐาน ร.ร.นานาชาติ**
สามารถรับทราบได้ว่า บุตรหลาน ถึงโรงเรียนโดยสวัสดิภาพด้วยระบบสมาร์ทการ์ด RFID ที่จะแจ้งให้ผู้ปกครองทราบผ่าน email เมื่อถึงจุดหมายปลายทาง พร้อมมีพี่เลี้ยงคอยดูแลตลอดการเดินทาง